

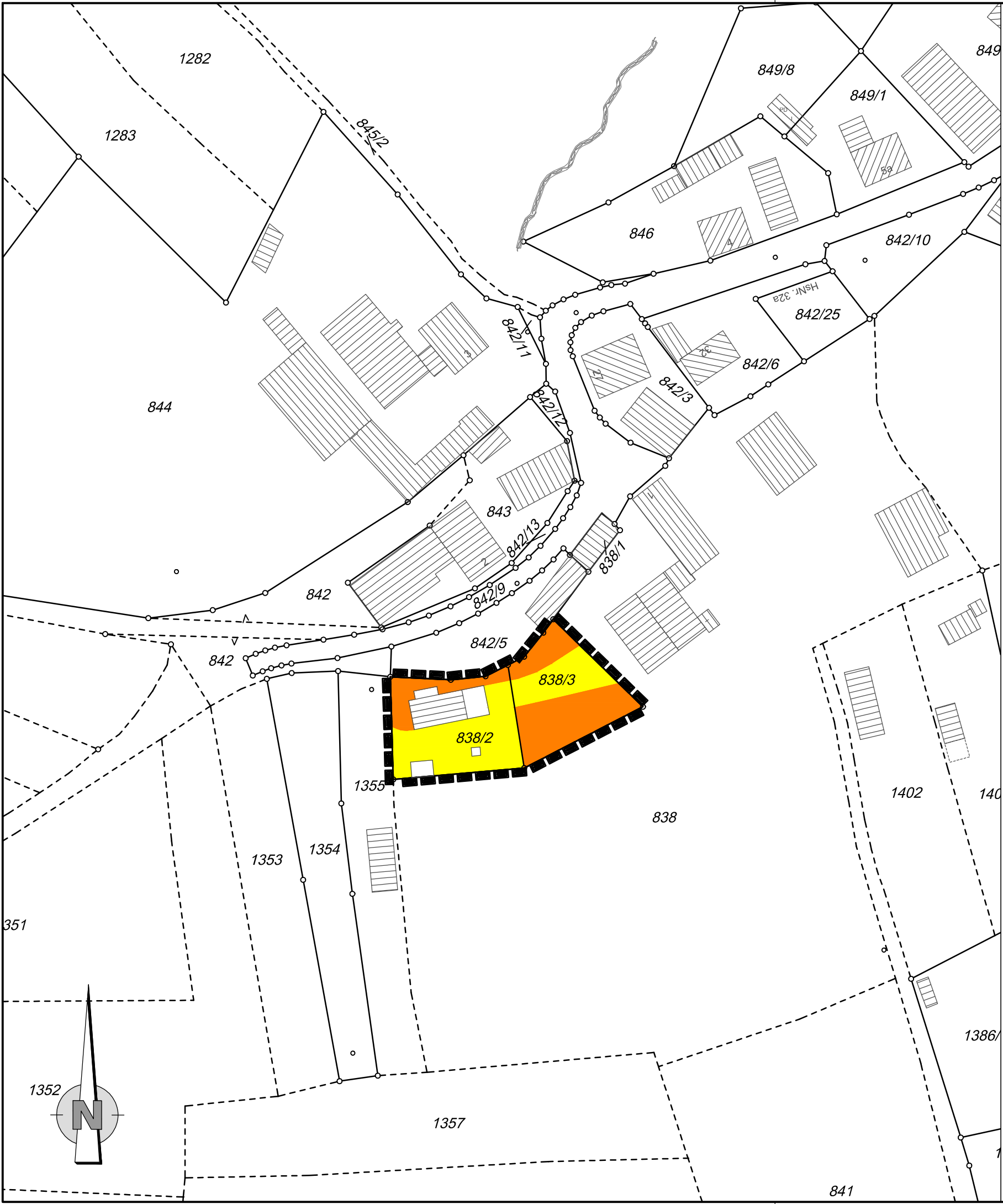



G:\NB2003\Bauleitplanung\Bebauungsplan\2020-11-25-Unterlagen\_EWB\Bestand, Bewertung, Eingriff\_EW\Anlage 2\_Bewertungsplan\_EW.dwg  
(Auszug aus der Digitalen Flurkarte, Stand 06/2019 und Ergänzung vom 09/2020)

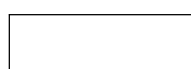

**Legende:**

-  Kategorie B I, unterer Wert (Faktor 0,2)
-  Kategorie B I, oberer Wert (Faktor 0,4)
-  Kein Eingriff
-  Abgrenzung Geltungsbereich

**Markt Neunkirchen am Brand**  
Einbeziehungssatzung "Ebersbach"  
Bewertungsplan M 1 : 1.000

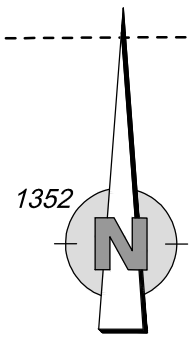

Entwurfsverfasser:  
 **Höhnen & Partner**  
INGENIEURAKTIENGESELLSCHAFT  
BERATENDE INGENIEURE  
Hainstraße 18a · 96047 Bamberg · Tel. (0951) 98081-0 · Fax (0951) 98081-33

Entwurf: 25.11.2020  
Satzung: